wpunktw

Öffentlichkeitsarbeit und Werbung für die neue Ausstellung der Kunsthalle

Die Agentur wpunktw entwarf und produzierte die Informations- und Werbemittel für die aktuelle Ausstellung der Kunsthalle der Sparkasse Leipzig. In bewährter Zusammenarbeit mit der Druckerei Pöge produzierten wir einen hochwertigen Katalog. Plakate, Anzeigen, die Website und Flyer sorgen für die entsprechende Öffentlichkeit.

Das gelungene Grafikdesign entstand wiederum in kreativer Kooperation mit Professor Andreas Wendt.

Branche: Banken und Finanzen
Kunde: Sparkasse Leipzig

www.kunsthalle-sparkasse.de

Der 44-seitige Katalog zur Ausstellung

wpunktw

Ein Blick in den Katalog 1

Ein Blick in den Katalog 2

wpunktw

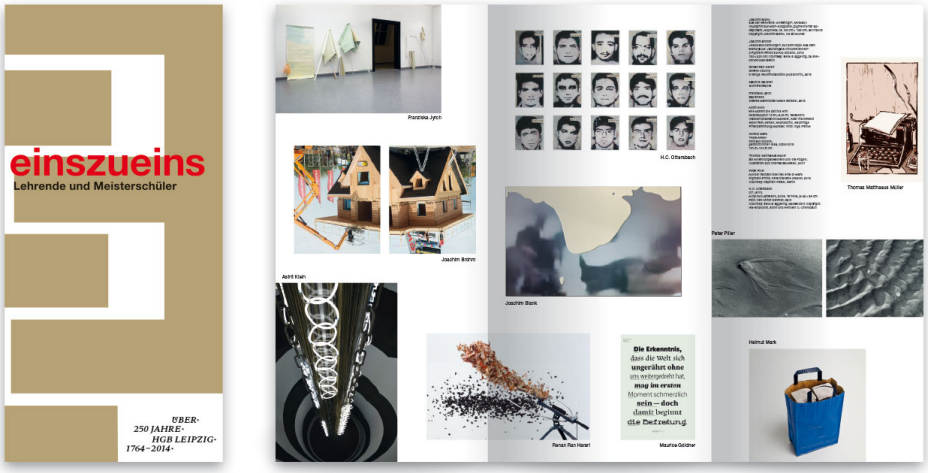

Faltblatt zur Ausstellung

Plakatierung an 50 Standorten in Leipzig